Depois de visitar o Acre e assinar contratos da BR-364

FIGUEIREDO TRAZ 45 BILHÕES DO POLONOROESTE PARA RONDONIA

Oposição promete entregar documento no pátio da EFMM

O superintendente da Sudeco, René Pompeu de Pina, que acompanha o presidente Figueiredo em sua visita a Rondônia, informou em Brasília que o Polonoroeste "foi e continua sendo um dos propulsores do desenvolvimento de Rondônia". Ele, em Porto Velho, assinou convênio com o governador Jorge Teixeira, no valor de 45 bilhões, recursos que serão aplicados em obras previstas pelo Noroeste.

Ainda disseram a jornalistas em Brasília, Pompeu de Pina afirmou que o Polonoroeste contribuiu para o desenvolvimento das áreas de transporte, agricultura, energia e comunicações, com investimentos, nos últimos dois anos, da ordem de dois bilhões e meio de cruzeiros. Somente no setor de transportes foram aplicados mais de um bilhão, com destaques para a abertura das rodovias RO-1 e a Vilhena-Pimenta Bueno, beneficiando milhares de colonos estabelecidos na área.

Para uma visita de 20 horas, o presidente Figueiredo estará hoje em Rondônia quando participará de diversas solenidades, sendo a mais importante a concentração popular marcada para o pátio da Estrada de Ferro Madeira Mamoré, logo depois de desembarcar no Belmont, onde será recebido pelo governador Jorge Teixeira, sendo que ainda hoje estará recebendo homenagens de ferroviários da EFMM e crianças, seguindo depois para um encontro com políticos do PDS.

1 — Desde as 12 horas todos os ônibus de coletivos gratuitamente para condução dos habitantes da cidade ao pátio da EFMM.

2 — PMDB promete manifestação durante ato político e entrega de documento reivindicatório melhor política habitacional para o país.

3 — Comércio e repartições públicas não encerram seus expediente as 15:00 horas como não manter horário normal.

4 — Um ônibus e uma kombi serão a serviço do Figueiredo no trecho da EFMM, onde só em mercadorias carregou muitas toneladas de cereais.

5 — Governador Jorge Teixeira convida toda a população e servidores da indústria e comércio a mobilizarem para receber o ilustre visitante.

Alto Madeira

Fundador dos Diários Associados: ASSIS CHATEAUBRIAND

ANO LXV - Porto Velho, Estado de Rondônia - quarta-feira, 13 de julho de 1983 — Nº 14.062

DNER autoriza asfalto até Rio Branco

Brasília — O presidente Figueiredo autorizou hoje, do Acre, a assinatura de ordem do Departamento Nacional de Estradas de Rodagem para abertura de concorrência para a pavimentação da ligação rodoviária Porto Velho-Rio Branco (BR-364), numa extensão aproximada de quinhentos quilômetros.

A pavimentação dessa rodovia constitui um importante marco para o desenvolvimento do Estado do Acre e permitirá, finalmente, a ligação asfaltada de todas as capitais brasileiras. Na mesma ocasião, o ministério dos Transportes e o Governo do Acre assinaram convênios para a construção de 98 Kms. de ramais ligando Senador Guiomard a Plácido de Castro e Rio Branco a Porto Acre.

Também foram a nível presidencial, seis convênios para a implantação de um Conselho Diretor para a preservação do aeroporto Rio Branco e a liberação de Cr$ 40 milhões para o projeto Colônia Humanitário Rio Branco.

Figueiredo presidiu ainda a assinatura de convênios entre o Banco Nacional de Habitação e o Governo do Estado do Acre para a construção de 1.700 unidades residenciais nos municípios de Sena Madureira, Xapuri, Brasiléia, Tarauacá, Cruzeiro do Sul, Feijó, Santo Ernil, Plácido de Castro, Senador Guiomard, Manoel Urbano e Marechal Thaumaturgo.

COMPANHIA DE MINERAÇÃO VENDE AÇÕES ATÉ DIA 5

Segundo informações do presidente da Companhia de Mineração de Rondônia, Dalton Lacerda, a empresa vai abrir em 48 milhões de ações à disposição do público, podendo a compra se realizar em qualquer um separadamente. O preço de cada ação é de Cr$ 130 aprox.

As vendas se prolongarão até o próximo dia 5 de agosto, sendo que já foram vendidas cerca de 20 milhões de ações. Os interessados em capital devem procurar o setor de compras, localizado à avenida Sete de Setembro, esquina com Imperatriz, onde se verificarão as ações do Cabanon.

A VENDA

A CMR pretende beneficiar inicialmente o mercado local, até mesmo aos menores, que podem comprar ações com a apresentação de o CPF do pai ou responsável. A companhia dispõe de um total de 130 milhões e 270 mil ações, das quais 49% pertencem ao governo do Estado e 51% por cento aos particulares e empresários.

De momento, segundo disse Lacerda, "está havendo um grande interesse por parte de chineses donos de Lojas, que vem se interessando em capital. Cada o preço de ações é não alto, cerca de 100 dólares, e o mercado local ao público, eles então aderiram a empresa do capital e de interior".

Cônscio com a finalidade de incrementar a produção mineral no Estado, para ela abrir mercado de exportação condicionadas, a Companhia de Mineração de Rondônia dispõe no capital da mina de cassiterita nas proximidades de Pimenta Bueno, onde uma industrialização, permitirá a melhoria de salário e com isto acelerar ainda mais o desenvolvimento do setor mineral.

Além disso, a CMR deverá também lançar no início de garimpagem de ouro, dentro de um programa que vise dar apoio ao garimpeiro permitindo desta maneira o escoar no Estado em forma de tributos de recursos para emprego em obras de alto alcance social.

Documento único para facilitar identidade

Um anteprojeto instituindo a Carteira de Identidade Padronizada, que valerá para o Brasil todo, contendo os números do CIC, Registro Civil, Pasep ou PIS e outros dados que a pessoa queira incluir, além de outro documento simplificando o Registro de Casamento e Nascimento além do Atestado de Óbito, acaba permitido ao próprio Oficial do Cartório para corrigir pequenos erros nesses documentos. O ministro Hélio Beltrão da Desburocratização, também vai estudar uma sugestão para que em todas repartições tenha uma relação indicando aos interessados todas as informações para o cidadão consultar o órgão. Segundo o secretário executivo do Programa Nacional de Desburocratização, Geraldo Pinto Coelho, só a Receita Federal dispõe mais de 100 milhões de papéis e só na Jefa do Imposto de Renda, houve aumento de 60% no ano passado a administração federal.

Corte de 43 bilhões em minas e energia

O Ministro das Minas e Energia anunciou em Brasília uma redução de 10% no orçamento aprovado pela Secretaria Especial de Controle das Estatais (Sest) para este ano — Cr$ 43,7 bilhões, do total de Cr$ 437 bilhões. Com isso, só não atingirá o Ministério de Itaipu e o programa nuclear — mas é o primeiro ministério do governo para diminuir os seus gastos, muito que o Palácio do Planalto estudou que o controle do setor seja feito pela Secretaria Nacional de Informações. Após disso, o ministro das Minas e Energia, Cesar Cals, disse que o ministério do setor foi "novamente um Projeto ao problema que fazia com que [illegible] pessoal". E o general Cesar [illegible] Cavalcanti, presidente da Eletrobrás, [illegible] "Tal atitude foi tomada pelo SNI. O Ministro Velloso [illegible] Eletrobrás é um sobre ela". Para o ministro Cesar Cals, "não houve escassez. O que houve foi o crescimento da economia abaixo do que se previa, devido nesse período e uma inflação maior do que se esperava, devido nesse período".

Prefeitura assenta 80 famílias no Bairro Nova Floresta

A Prefeitura, através da Coordenadoria de Assistência Social, vai fazer o assentamento, a partir de 20 feira, das primeiras famílias carentes inscritas no ano de 1980, selecionadas depois de uma rigorosa triagem levando em conta, de modo especial, as mais necessitadas de cada grupo familiar. Serão assentadas, no decorrer desta semana, 80 famílias reconhecidamente pobres, que constaram de cadastro do Serviço Social e que já têm seus lotes reservados no bairro Nova Floresta, prontos para a construção de suas casas.

Essas 80 famílias são as primeiras a serem atendidas das cerca de duzentas durante o ano de 1980, havendo também outras à espera do atendimento, que será feito pela Prefeitura, ordenadamente e em breve tendo o Governo assumirá um programa que vise atender as necessidades mais primárias, como o fornecimento de água, luz, a construção de escolas, postos médicos, e outros benefícios. O programa de assentamento ordenado das famílias pobres não vai parar e a Prefeitura deseja atender da melhor forma possível, não sendo permitido, em virtude dessa programação, a interferência de elementos estranhos que utilizando algumas famílias mal orientadas, procuram atrapalhar o bom andamento dos trabalhos, prejudicando desta forma aquelas famílias que aguardam o atendimento, pelo mesmo motivo, na carreira de que dessa forma não receber o seu lote tituado e com toda segurança oferecida pela Municipalidade.

Novo reajuste do dólar

BRASÍLIA — A partir de hoje o dólar norte-americano ou o seu equivalente em moedas estrangeiras será operado para compra a 181,80 cruzeiros e, para venda a 182,71 cruzeiros.

A variação dos tetos cambiais em vigor foi determinada ontem pelo Banco Central, a base de 1,88 por cento correspondendo a uma acumulada no ano de 42,06 por cento em acumulado nos últimos doze meses de 81,96 por cento.

"AM" na rua

BEM-VINDO PRESIDENTE!

Estamos solidários com o nosso Presidente. O homem público simples que a Nação esperava. O pulso forte das decisões democráticas. O irmão que arregaça as mangas e enfrenta os problemas na marra e na coragem.

Presidente Figueiredo: conte conosco.

ALTO MADEIRA abraça V. Excia. com muito entusiasmo e sentimento de brasilidade que abre clareiras na esperança do povo. Dias melhores virão, temos certeza. Trabalhamos todos para isso. O Brasil confia num Presidente de sentimento igual. E é nessa arrancada de otimismo que o Pioneiro da região, 65 anos de existência, damos as boas-vindas a V. Excia. Presidente João Figueiredo. Entre. A esperança é farta. E dê o rumo. Nós contribuiremos com o nosso trabalho.

VOYAGE PARATI

Para disputar o mercado numa faixa deixada em aberto pela Variant e a Brasília, retiradas da linha de produção há algum tempo, a Volkswagen lançou no mercado automobilístico a camioneta Voyage Parati. Um carro de linhas bem modernas, confortável, econômico e com bastante espaço para a bagagem.

Esse novo modelo que a **RONDASA** já expõe em seu salão de vendas à rua Gonçalves Dias com Alvaro Maia, incorpora os últimos avanços tecnológicos da Engenharia da Volkswagen e está sendo comercializado em três versões — S, LS e GLS — todas com motores a gasolina ou álcool, os mesmos que equipam os automóveis Voyage e Passat. A camioneta Parati terá a mesma garantia de 12 meses, sem limite de quilometragem, dada para os demais modelos da fábrica, com mais 12 meses de garantia adicional para os componentes específicos da versão a álcool.

Visitem a exposição da **RONDASA** e solicitem a um funcionário especializado que lhe mostre a versátil camioneta Voyage Parati.

VENDA "CASADA" E ABUSO

Não é esta a primeira vez que vimos de público pedir a quem de direito uma providência para impedir a chamada "Venda Casada" que está sendo colocada em prática há algum tempo por certos distribuidores de cerveja.

Em outras palavras: só vendem cerveja para quem adquirir o mesmo número de refrigerantes. Já imaginaram se os proprietários de bares, lanchonetes e restaurantes adotarem o mesmo critério? A turma adepta da chamada "lourinha" da Antartica fica numa pior.

Temos muitas provas das denúncias e se necessário daremos "nomes aos bois". Fica portanto mais este apelo a quem de direito e voltaremos ao assunto se for preciso.

ACABOU A CERIMÔNIA

O descontrole dos rumos da política econômica e a proximidade das eleições de 15 de novembro têm sido acusados pela reviravolta que está se passando na concepção dos empresários de como deve ser gerenciada a crise. Com o recrudescimento do clima de intranquilidade e a sensação nítida de que a nau está à deriva, até os mais comedidos e conservadores empresários têm se arriscado a dar palpites sobre a administração da "coisa econômica". E que palpites! Sugestões como as feitas pelo presidente da Fiesp ("redirecionar a política para o mercado interno") ou pelo presidente da Abiquim ("renegociar a dívida externa"), por exemplo, desde a implantação das reformas econômicas da dobradinha Campos e Bulhões, em 1965, eram considerados proibitivos a qualquer voz da iniciativa privada. E mais: temas como reforma tributária, reforma financeira, reforma agrária etc... considerados até então como bandeiras de uma retórica "esquerdizante", são hoje obrigatórios em qualquer reunião que se faça em entidades do setor empresarial. Parece até que todos ouviram a máxima do Embaixador Roberto Campos, "de que é o imobilismo que corrói qualquer modelo". Ou mesmo a frase de saída do general Golbery, despedindo-se da vida pública, antes que chegasse o período dos postes.

CURADOR ENQUADRA JORNAL

Os diretores responsáveis pelo jornal "Folha da Praia" — Antonieta Santos e Antônio Castiglioia — estão sendo processados pelo ex-curador de menores Carlos Medella, devido à publicação de nota em que se solidarizam com o fotógrafo Antônio Guerreiro, autor do livro de fotografias da atriz Sônia Braga, apreendido por ordem do curador.

O Sindicato dos Jornalistas e a Associação Brasileira de Imprensa estão estranhando a tentativa do ex-curador que pediu o enquadramento dos diretores da "Folha da Praia" na Lei de Segurança Nacional, porque quando muito podia fazê-lo pela Lei de Imprensa, pois na citada publicação não há nenhuma passagem que justifique a medida tão drástica que aponta o ex-curador.

FARMACIA DE PLANTÃO

Hoje: Santa Terezinha II

Hoje: Drogaria Cruz

A CONCIC ENGENHARIA S.A., AGRADECE AO GOVERNADOR JORGE TEIXEIRA E WILLIAM JOSÉ CURI

A OPORTUNIDADE DE PODER CONTRIBUIR PARA O PROGRESSO DO ESTADO DE RONDÔNIA, CNSTRUINDO 2.088 CASAS E 250 KM DE ESTRADAS, E ORGULHA-SE EM RECEBER AQUI O

PRESIDENTE JOÃO FIGUEIREDO

Universitários agradecem a Jorge Teixeira

As comissões organizadora e técnica, os atletas [illegible] que participaram pela primeira vez dos XXXIII Jogos Universitários Brasileiros, realizados em Recife (PE), integrando a equipe de Rondônia, em [illegible] de júbilo [illegible], por poder congregar-nos em tão grande número [illegible] e dispostos a mantermos vivas as nossas aspirações através do esporte, com respeito à unidade que servimos, [illegible] agradecimento ao nosso governador Jorge Teixeira de Oliveira por ter proporcionado ao estudante universitário de Rondônia o convívio entre tantos amigos e [illegible] de camaradagem e companheirismo que haveremos de fortalecer nos próximos anos, tendo a consciência [illegible] propósitos que nos movem, participando [illegible] da manutenção do maior e bem do Homem — a saúde.

Desejamos que, com sua nova participação governador Teixeira, [illegible] se decidiu em direção a melhores condições de vida de nosso povo, que em última análise, é a própria razão de ser de Rondônia.

Ficamos devendo [illegible] Governador [illegible]

a) Comissão

Visitante ilustre

Esteve em Porto Velho, retornando ontem para Brasília, o dr. Antonio Rocha, Diretor Geral do Departamento de Assuntos Legislativos do Ministério da Justiça, a convite especial do dr. Fouad Darwich Zacharias, Presidente do Tribunal de Justiça de Rondônia.

Dr. Antonio Rocha veio prestigiar a posse dos novos Juizes, ocorrida anteontem, às 17h, no Forum Rui Barbosa.

O ilustre visitante é um dos mais competentes e íntimos auxiliares do Ministro da Justiça, Abi-Ackel.

AUXILIAR DE SERVIÇO

Ganhe Cr$ 78.500,00 mensais num trabalho fácil e lucrativo feito nas horas vagas. Mande nome e endereço para Cx. Postal 6651 — Curitiba-PR, e receba todas as instruções gratuitamente e sem compromisso.

FAZENDA RIO MADEIRA S.A. - FARM
CGC/MF nº 05.935.052/0001-02

ASSEMBLÉIA GERAL EXTRAORDINÁRIA

C O N V O C A Ç Ã O

Ficam convocados os Srs. Acionistas da Fazenda Rio Madeira S.A. — FARM para se reunirem em Assembléia Geral Extraordinária a se realizar às 10:00 horas do dia 03 de Julho de 1982, na sede social sita no Km 100 da estrada BR-364, Município de Porto Velho, Estado de Rondônia, para deliberarem sobre a seguinte ordem do Dia:

1. — Exame, discussão e votação do Relatório da Diretoria, do Balanço Patrimonial e demonstrações financeiras do exercício social findo em 31.12.81;

2. — Retificar denominação de cargo de Diretor eleito na última A.G.E.;

3. — Autorizar a Diretoria a dar em hipoteca os imóveis da Sociedade [illegible], em garantia de financiamento [illegible], letra "a" do art. 14 dos Estatutos Sociais;

4. — Aumento do Capital social de Cr$ 54.150.000,00 para Cr$ 94.150.000,00 devendo ser integralizado a incorporação de Cr$ 40.000.000,00 de fundos de reserva de capital existentes no Balanço de 31.12.81, distribuição de ações bonificadas aos acionistas, na proporção de seu capital e consequente alteração do art. 5º dos Estatutos Sociais.

5. — Outros assuntos de interesse social.

Porto Velho, 10 de julho de 1982

Luiz Augusto de Souza Queiroz Ferraz
Diretor Executivo

(27, 28 e 29)

Opinião em 30 Linhas

Comenta-se abertamente nos meios políticos que os partidos de oposição estão preparando algumas manifestações, através de grupos estrategicamente distribuídos, durante a estada do presidente João Figueiredo em Porto Velho, hoje (principalmente) e amanhã.

Com faixas, propósito de entregar manifestos e distribuição de panfletos, grupos organizados e comandados por membros da oposição já estão a esta altura devidamente orientados sobre o que fazer, principalmente durante a concentração popular no pátio da estrada de ferro.

Ora, aqui vai ser um jogo de inteligência: de um lado, as forças de segurança e o próprio Governo do Estado querendo garantir o máximo de tranquilidade para a visita do Chefe da Nação, responsável [illegible] pela transformação de Rondônia em uma Unidade Federativa.

De outro lado, a ameaça oposicionista de que haverá manifestações. E por que um jogo de inteligência? pelo motivo de que estará sendo vista a questão do alcance que uma medida repressiva ou uma medida de exploração da visita possam ter, inclusive a nível nacional.

O que se lamenta é que Porto Velho possa ver e ter o mesmo exemplo de Florianópolis, quando o Presidente chegou a ser pessoalmente agredido — o seu gesto, recebendo de pronto o apoio de toda a Nação ultrajada pelo gesto impensado de um grupo de jovens.

É duro mesmo é que existe aqui um paradoxo: a oposição se prepara para fazer manifestações contra a visita presidencial, justamente contra o Presidente que por uma série de atos [illegible] a abertura política e natural dos clamores para que a própria oposição tivesse o direito democrático de existir e protestar. E especificamente em Rondônia, [illegible] a mesma Lei que criou o Estado atendeu a um dos maiores reclamos locais.

Agora, será uma jogada de efeito espetacular, se o Presidente for mesmo pressionado e resolver deixar de lado a formalidade e ouvir os grupos que lhe queiram chegar perto. Aí então tudo que a oposição pensa em fazer [illegible] dá uma volta por cima.

Até amanhã.

DOCUMENTOS PERDIDOS

O Sr. Frederico José de Souza Viana, declara para os devidos fins que perdeu os seguintes documentos: Carteira de Identidade, Cartão de cheque Ouro do BB, Certificado de Propriedade de um veículo e Carteira de Habilitação.

PRECISA-SE

O BANCO BRASILEIRO DE DESCONTOS S/A. (BRADESCO) para compor seu quadro funcional conta atualmente com vagas para rapazes, idade entre 18 à 26 anos.

(28, 29 e 30)

Ponto de Vista

Os artigos com assinaturas dos autores não traduzem necessariamente a opinião do Jornal. Sua publicação obedece ao propósito de estimular o debate dos problemas brasileiros e, principalmente o regional, os nossos problemas.

Alto Madeira

EMPRESA ALTO MADEIRA LTDA
Fundado em 15 de abril de 1917
Direção — Redação e Oficinas
Rua Barão do Rio Branco, 90
Tels. 221-4440, 221-4487 e 221-3077
EURO TOURINHO
Diretor Geral
LUIZ MALHEIROS TOURINHO
Diretor-Superintendente
NEUSA MALHEIROS TOURINHO COSTA
Diretor Administrativo
EURO TOURINHO FILHO
Diretor Técnico
JOSÉ LUCIO ALBUQUERQUE
Editor
ASSINATURAS

CAPITAL (ANUAL)	Cr$ 12.000,00
INTERIOR (ANUAL)	Cr$ 15.000,00
EXEMPLAR DO DIA	Cr$ 30,00
EXEMPLAR ATRASADO	Cr$ 40,00

SUCURSAIS
SIMA — Rio — Rua Rodrigo Silva, 12 — Telefone: 232-4355 — Telex — (021) 23648
SIMA — São Paulo — Rua 7 de Abril, 230 — 8º andar — Telefone: 221-1305 — Telex — (011) 24
Departamento de Interior do Correio Brasiliense

CERIMÔNIA SIMPLES NA CHEGADA DO PRESIDENTE

Oposição quer entregar documento

O PMDB deverá fazer uma série de manifestações hoje durante o ato público em homenagem ao presidente João Figueiredo, admitiram ontem membros deste partido, que [illegible] no instante fazer [illegible] "ato [illegible]".

Entre elas deverão ser desde a distribuição de panfletos com as posições do PMDB — e do PT — [illegible], [illegible] de faixas e cartazes, por grupos organizados, protestando contra a política fundiária urbana na capital, [illegible] a abertura dos garimpos de cassiterita.

MANIFESTO

Um grupo de mulheres recrutadas pelo PMDB junto a simpatizantes nos bairros periféricos pretende chegar até o presidente e lhe entregar um documento de protesto quanto à ocupação do solo na capital. "Não conseguimos falar com o prefeito então a solução é tentar o presidente que pode até ficar sensibilizado e atender às reivindicações do povo", disse o candidato a vereador Evaristo Mesquita.

Pelo lado do Partido dos Trabalhadores, o candidato a deputado estadual Montezuma Cruz disse que não havia nenhuma manifestação programada até ontem à tarde.

"O que fizemos de falar já fizemos ontem [illegible] mesmo, quando distribuímos uma nota pública criando o que pensamos sobre a visita de Figueiredo".

A nota citada por Montezuma Cruz comenta a visita de Figueiredo lembrando ter sido o Chefe da Nação auxiliar dos ex-presidentes Médici e Geisel. Além disso, a nota também diz que as obras feitas para melhoria da cidade visando a presença do presidente, "é um trabalho perdido pois tão logo Figueiredo volte para o Palácio do Planalto, o [illegible] [illegible] a [illegible] as ruas dos grupos [illegible] de Rondônia".

O povo vai ouvir a mensagem presidencial no pátio da ferrovia.

Não há nada de especial previsto para a recepção ao presidente Figueiredo no aeroporto de Belmont. Ele receberá apenas as honras militares de praxe, oportunidade em que passará em revista um destacamento da Aeronáutica em Rondônia e será cumprimentado pelo governador Jorge Teixeira.

Imediatamente após as honras o chefe da Nação segue para a praça da Estrada de Ferro Madeira-Mamoré, quando será recepcionado pelo povo. Será neste local que Figueiredo dirigirá a palavra ao povo de Rondônia. Mais tarde almoçará com os políticos do PDS no restaurante dos Ferroviários.

TRANSITO NORMAL

Em função da recepção simples, sem a presença de [illegible], não vai ser necessária a modificação do trânsito em Porto Velho. O tráfego continuará normal, segundo informações do diretor local do Detran, "e não se que haja um pedido ainda hoje (ontem)".

Por sua vez, a rede particular de ensino não foi consultada a respeito da liberação dos alunos [illegible] a aplicação de qualquer ato especial quando da visita do presidente. Somente a rede municipal é que foi liberada durante todo o dia de hoje, uma vez que professores e alunos estarão mobilizados para a recepção de Figueiredo.

No tocante às entidades bancárias, a visita do chefe da Nação não modificará em nada o horário de atendimento ao público, previsto para até as 13 horas para os bancos oficiais e até às 16 horas para as unidades do ramo particular. Já o comércio deverá encerrar as atividades às 15h30, mesmo horário que fecham as repartições públicas.

Concentração popular na EFMM

Em sua primeira visita a Rondônia depois da elevação do Território à categoria de Estado, o presidente João Batista de Figueiredo cumprirá um extenso programa, que prevê a realização de concentração pública, comícios gigantes e visitas a obras. A programação a ser cumprida hoje por Figueiredo é a seguinte:

16:00 — Chegada a Porto Velho; 16:05 — Recepção pelo Governador do Estado e autoridades convidadas no Aeroporto Belmont; 16:25 — Saída para a Praça da Estrada de Ferro Madeira-Mamoré; 16:30 — Chegada à Praça da Estrada de Ferro Madeira-Mamoré. — Concentração Popular; — Assinatura de Atos Oficiais: Universidades, Ministério do Interior, Ministério da Fazenda; CBF, Ministério do Planejamento e Ministério dos Transportes, ERTU, SUNAMAN, Entrega de Títulos de Terra. — Pronunciamento: — Ministro do Interior; — o Governador do Estado; — Presidente da República.

17:30 — Visita ao Museu da Estrada de Ferro Madeira-Mamoré. — Recepção e cumprimentos pela Diretoria do Museu, Administrador e antigos funcionários da EFMM. 17:50 — Visita à Casa do Artesão. — Recepção e cumprimentos pela Diretora da Casa do Artesão; 18:10 — Saída para Restaurante dos Ferroviários; 18:15 — Chegada ao Restaurante dos Ferroviários; 18:25 — Cumprimentos dos Secretários de Estado, Presidentes de Empresas e Candidatos às eleições de 15 de novembro.

Coral infantil fará saudação

Um coral infantil de 82 vozes, composto por alunos de diversos estabelecimentos escolares da capital e treinados pela SECET, vai saudar o presidente durante sua visita ao museu da EFMM, logo depois do ato público marcado para o pátio da estrada de ferro.

Logo depois, ao visitar o museu, o presidente estará na Casa do Artesão, quando receberá duas lembranças [illegible], uma delas, a talha trabalhada por um artesão de Porto Velho. A outra é uma [illegible] da [illegible] da EFMM, [illegible] da cidade.

Em 79 Agenor evitou as manifestações

Em 79 a oposição ainda tinha Agenor como líder

Em setembro de 1979, quando o presidente João Figueiredo visitou Rondônia pela primeira vez, um grupo da oposição tentou armar a manifestação de moradores do bairro Nova Porto Velho contra problemas que estavam acontecendo naquela área da cidade, hoje altamente beneficiada por serviços públicos. O fato transpirou e alguns elementos da área de segurança entraram em contato com o advogado Agenor Martins Carvalho, conseguindo que ele, que representava no Judiciário várias ações ajuizadas por moradores daquele bairro contra a firma Empreendimentos da Amazônia, convencesse os líderes do movimento a não realizá-la. A visita do presidente Figueiredo foi feita então de maneira ordeira e pacífica, com enorme participação popular. E a visita que começa no final de hoje é novamente ameaçada de manifestações reivindicatórias. Só que desta vez Agenor não pode fazer nada, pois foi morto em novembro de 1980.

VISITA DARÁ UMA VISÃO SOBRE O NOVO ESTADO

"Para mim, a visita do presidente João Figueiredo servirá para que ele tenha uma visão do desenvolvimento do Estado que ele criou e que se tornou um dos mais importantes do Norte do País. Creio que o povo saberá receber bem o Chefe da Nação que vem pela segunda vez a Rondônia", disse a professora Ana Lúcia Assunção de [illegible], [illegible] grupo do Coral.

Todas as pessoas consultadas sobre a visita presidencial, [illegible] a opinião da professora Eliza: "Rondônia deve muito ao presidente e é justo que ele venha prestigiar a sua obra, [illegible] especialidade", afirmou o [illegible] Aurélio [illegible], morador do bairro da Olaria.

Até alguns membros da oposição chegaram a dizer que a visita do presidente vai [illegible] [illegible] para o Estado. "Claro que sempre fica alguma coisa da visita de um presidente — disse um [illegible] da oposição que pediu para não ser identificado.

Muita gente do interior já está na capital para a visita. "Eu vim de Ouro Preto. De [illegible] que o presidente [illegible] em Rondônia eu percebi que ele transformaria o Território em Estado, [illegible] quando [illegible]. [illegible] a presença", disse o [illegible] Ouro Preto e que chegou ontem à estação rodoviária.

[illegible] Antonio [illegible], morador do bairro da Esperança, disse que [illegible] o presidente não [illegible] da nossa terra, mas acho que Figueiredo vai ter uma boa recepção, "porque ele entende todos os problemas que há".

POLÍTICOS

A candidata a vereadora [illegible] está [illegible] com mais força [illegible] para que seus [illegible] a recepção do presidente. "Depois de tudo que ele fez por nós, é lógico que o presidente terá uma recepção festiva".

O vereador Arnaldo Silva, candidato a deputado estadual, [illegible] o [illegible]. "O presidente cumpriu as promessas que nos fez e o povo saberá responder com a visita aos candidatos do PDS".

"Eu acho que o presidente Figueiredo é altamente identificado com Rondônia e por isso o povo dará a resposta certa. Ele e o governador Jorge Teixeira têm sido os responsáveis do nosso desenvolvimento", afirmou Odacir Soares, candidato ao senado.

O médico Jacob Atallah, candidato a deputado estadual, acredita que Figueiredo já entrou para a história de Rondônia. "Na nossa história existe um lugar especial para o presidente, porque todas as grandes obras que temos hoje são fruto do apoio que ele deu ao governador Jorge Teixeira, desde a [illegible] à BR-364, a Polonoroeste, a [illegible] a Estado, o que demonstra [illegible] confiar no Chefe da Nação".

Para a professora e vereadora Marise Castiel, candidata a deputada estadual, "o povo reconhece que o presidente Figueiredo será muito benéfico para o Estado, [illegible] o Governo, como já fez até agora".

O apicultor e candidato ao senado, Rey [illegible] Mediano entende que a visita do presidente "vem reforçar o apoio e a assistência que ele sempre deu para Rondônia, permitindo que haja maior desenvolvimento e tornando benefícios [illegible] que serão [illegible] aqui".

"Dizer que é só o PDS quem vai lucrar com a visita do presidente é a mesma coisa que tentar esconder o sol com [illegible]", afirmou o presidente regional do PDS e candidato a senado Claudionor Couto Roriz. "Uma visita presidencial sempre deixa bons frutos porque o presidente tem oportunidade de avaliar o que está sendo feito e o que é necessário fazer no Estado. Além disso ele ouvirá as reivindicações de diversas entidades, conversará com o povo e verá que Rondônia ainda precisa muito da ação do Governo Federal, mas apesar de tudo que já foi dado para o Estado que existe, [illegible] no governo do Jorge Teixeira se foram [illegible] a implantação e funcionamento do Estado e a [illegible] são as [illegible], obras que [illegible] realizadas e que transformaram Rondônia, [illegible] num canteiro de obras".

PDS definiu o que vai conversar com Figueiredo

Conscientizar candidatos e membros dos diretórios regional e municipais para o trabalho político a ser realizado a partir do 15 de agosto próximo. Este foi o principal motivo que levou o Partido Democrático Social a convocar ontem os candidatos do partido para uma reunião, realizada no auditório da Biblioteca Francisco Meirelles.

A reunião foi coordenada pelo presidente regional do partido e candidato ao Senado Claudionor Roriz. Da apresentação a candidatos ao Senado, Claudionor Roriz destacou que os candidatos deverão ter o trabalho. Roriz afirmou que os candidatos deverão [illegible] do trabalho a ser realizado, com o objetivo de não apenas ganhar mas ter uma grande maioria nas próximas eleições de 1982.

Ele afirmou que o trabalho deve ser realizado de maneira coesa, visando ressaltar principalmente as grandes realizações do governo Teixeira, em todas as cidades, áreas e regiões, "obras estas que beneficiaram a todos indistintamente [illegible] e que são o [illegible] deste Estado que já nasce grande".

FIGUEIREDO

Outro ponto discutido na reunião foi a agenda de Figueiredo, que deverá chegar a Porto Velho hoje à tarde. As caravanas que [illegible] do interior serão recebidas no Ginásio [illegible] e posteriormente encaminhadas ao Esporte Clube [illegible], onde receberão lanche de refeição. Estas caravanas não irão para os seus locais de refeição, [illegible] até o aeroporto para receber o presidente e aguardando apenas o momento de sua chegada ao pátio da EFMM.

Ali, apenas três pessoas discursarão: um ministro, Teixeira e Figueiredo. Após a concentração, Figueiredo deverá manter um encontro com os candidatos presentes, em local ainda indefinido. Pela manhã, na quinta, ele visitará obras em Porto Velho e seguirá para Vilhena, onde chegará por volta das 11 horas, inaugurando o aeroporto internacional da cidade.

COMÍCIO GIGANTE

Para Vilhena está previsto o primeiro comício gigante do PDS. Segundo Claudionor, espera-se que o período para as eleições naquela cidade e diante de Figueiredo, mais de dez mil pessoas. A concentração será realizada no campo de futebol, [illegible] para ser Colorado, após a inauguração da estação que liga aquela cidade a Vilhena.

Nesse comício serão ouvidos apenas os candidatos locais, os candidatos ao Senado, o governador Jorge Teixeira e o presidente da República. Na oportunidade, será feita uma [illegible], [illegible] governador Jorge Teixeira.

ENCONTRO FEMININO

A reunião serviu também para que os candidatos das diversas cidades do Estado apresentassem planos para a realização de comícios de pequeno (menos de mil pessoas), médio (de mil a 5 mil) e grande porte (mais de cinco mil pessoas). [illegible] ainda sugestões quanto aos lugares que deveriam ser realizados, tanto nas áreas urbanas quanto no meio rural.

Por sua vez, 28 militantes do PDS Feminino de Rondônia estarão participando, nos próximos dias 7 e 8 de agosto, do I Encontro Feminino do PDS, a ser realizado em Brasília. Deverão estar presentes 13 representantes do interior — uma de cada município —, doze secretárias do Estado, a presidente regional do PDS feminino e a primeira dama do Estado, Aída Filippe de Oliveira.

O encontro visa definir a participação da mulher no momento mais crucial da campanha, a partir da próxima dia 15 de agosto. As representantes de Rondônia deverão reunir-se mesmo no próximo dia 5 em Porto Velho, de onde partirão com destino à capital brasileira.

CONVITE

A ASSOCIAÇÃO COMERCIAL DE RONDÔNIA e o CLUBE DE DIRETORES LOJISTAS, convidam o Comércio e a Indústria de Porto Velho a participarem das homenagens que serão prestadas ao Exmo. Sr. Presidente da República, General João Batista Figueiredo, no dia 28 às 16:00 horas no pátio da Estrada de Ferro e solicitam o encerramento das atividades a partir das 15:30 horas.

A medida mostrará a gratidão do povo Porto-velhense ao Presidente, pela criação do mais novo Estado da União.

Reginaldo Alvares Mendes
Pres. da ACR

Luiz Ribeiro Neto
Pres. do CDL

Andreazza lança Museu do Índio

Brasília — "Estou certo de que a instalação do Museu Nacional do Índio [illegible] brasileiros".

A afirmação foi feita, ontem, pelo Ministro do Interior, Mário Andreazza [illegible]

[illegible]

[illegible]

[illegible] Fundação Nacional do Índio (Funai) [illegible]

[illegible]

SUPERSAFRA DE ARROZ NO MARANHÃO

SÃO LUIS — O Secretário Luiz Bandeira Vieira, da Agricultura, falando para oficiais da Escola de Guerra Naval, no auditório da Associação Comercial, disse que "o Estado do Maranhão, este ano, terá super safra de arroz, estimada em cerca de 1,6 milhão de toneladas, o que representa um aumento de 29 (vinte e nove) por cento sobre a safra de 1980 (mil e novecentos e oitenta) e 120 (cento e vinte) por cento sobre a de 1981 (mil e novecentos e oitenta e um)". Disse, também, o secretário de Agricultura que "o orçamento geral do Estado foi ampliado de 6,8 bilhões de cruzeiros em 1979 (mil e novecentos e setenta e nove) para 12,9 bilhões de cruzeiros em 1980, 29,3 bilhões de cruzeiros em 1981 e 66 bilhões este ano de 1982, registrando um crescimento da ordem de 1.400 (mil e quatrocentos) por cento".

ATENÇÃO

Decoração e comprador de material p/ construção, pisos, azulejos e louças etc... praça de São Paulo.

Contatos com o Sr. Ulisses.

Av. Engenheiro Luiz Carlos Berrini nº 1636, Bairro do Morumbi.

CEP 04.571 — Brooklin — São Paulo (SP)

Tel (011) 241-2959

SC ADMINISTRADORA DE BENS FLORESTA LTDA

C.G.C. 04.048.150/0001-67

Extrato da segunda alteração contratual

Capital social Cr$ 1.000.000,00

Retirou-se da sociedade o Sr. Carlos de Figueiredo e Marina da Conceição Figueiredo e o capital social fica dividido na seguinte proporção: José Caetano da Silva 99.000 quotas totalizando Cr$ 950.000,00 e o sócio João Caetano Pereira Sobrinho 5.000 quotas totalizando Cr$ 50.000,00.

A gerência da sociedade será exercida única e exclusivamente pelo sócio José Caetano da Silva, sendo o uso da firma para fins diversos dos objetivos da mesma. Permanecem em vigor as demais cláusulas que ora não foram modificadas.

Porto Velho, 10 de julho de 1982.

Carlos de Figueiredo
Marina da Conceição Figueiredo
José Caetano da Silva
João Caetano Pereira Sobrinho

CLASSIFICADOS

DOCUMENTOS PERDIDOS

SACKS EMPRESAS IMPORTADORA E EXPORTADORA LTDA., comunica para os devidos fins de direito que perdeu todos os documentos pertencentes ao veículo de placa AA-3704 Porto Velho, de sua propriedade.

ASSOCIAÇÃO MÉDICA DE RONDÔNIA
—AMR—

EDITAL DE CONVOCAÇÃO

A Associação Médica de Rondônia (AMR) convida todos seus associados a participarem de uma Assembléia Geral a realizar-se dia 29/7/82, na cobertura do Edifício Rio Madeira, no horário das 21:00 horas, para debater e aprovar a seguinte Ordem do Dia:

1. Tributação Municipal da Taxa de Alvará de Localização e sua renovação anual;
2. Em aberto para o que for proposto.

Porto Velho, 26 de julho de 1982.

Dr. Aparício Carvalho de Moraes
Presidente

PODER JUDICIÁRIO
ESTADO DE RONDÔNIA
JUIZO DE DIREITO DA COMARCA DE PORTO VELHO

EDITAL DE CONCORDATA PREVENTIVA DA FIRMA

(SUL-SOLIMOES URBANIZADORA LTDA)
COM PRAZO DE VINTE (20) DIAS

O DR. EURICO MONTENEGRO JUNIOR, MM. Juiz de Direito da Vara da Fazenda Pública, Falências e Concordatas da Comarca de Porto Velho-RO, na forma da Lei, etc...

FAZ SABER, a todos quantos o presente edital virem, ou dele conhecimento tiverem que, por parte da firma SUL-SOLIMOES URBANIZADORA LTDA., através de seu procurador Dr. PEDRO ORIDA NETO, com sede administrativa à Av. Rogério Weber, nº 1997 — Galeria do Ferroviário — loja 12, nesta Comarca, foi requerida CONCORDATA PREVENTIVA, propondo o pagamento integral do seu passivo quirografário, em duas prestações anuais, a primeira corresponde a 2/5 (dois quintos) e a segunda em 3/5 (três quintos) do respectivo valor, tendo o MM. Juiz de Direito desta Comarca, proferido o seguinte despacho: "Estando em termos o pedido. I — Determino: a) A expedição do edital, com prazo de 20 (vinte) dias, observado os requisitos do art. 161, § 1 do Dec. Lei nº 7661, de 21.6.45. b) A suspensão das ações e execuções contra o devedor, por créditos sujeitos aos efeitos da concordata. II — Fixo o prazo de 20 (vinte) dias para que os credores sujeitos da concordata apresentem as declarações e documentos justificativos de seu crédito. III — Nomeio comissário o Banco da Amazônia S.A., que deverá ser intimado, através de seu Gerente, nesta Capital, para prestar o compromisso legal, em 24 horas. IV — Marco o prazo de dois anos para que o devedor torne efetiva a liquidação de seus débitos, conforme proposto na inicial. Intimem-se. Porto Velho, 12 de julho de 1982". (ass) EURICO MONTENEGRO JUNIOR, Juiz de Direito. E, para que chegue ao conhecimento de todos e ninguém possa alegar ignorada, foi expedido o presente edital e mais quatro de igual teor sendo certo que o original será afixado no lugar de costume e os demais publicados de acordo com a lei. O QUE CUMPRA-SE. DADO E PASSADO nesta cidade de Porto Velho-RO, aos treze dias do mês de julho do ano mil novecentos e oitenta e dois (1982) EU, (assinatura ilegível), Escrivão da Vara da Fazenda Pública, Falências e Concordatas subscrevi e assino por determinações do MM. Juiz.

Eurico Montenegro Junior
Juiz de Direito

(27 a 28)

Pensão será concedida a vítima de acidente

Brasília — O presidente João Figueiredo [illegible] pensão especial a [illegible] Hugo Mello [illegible] do projeto de lei enviado ao Congresso Nacional [illegible] 23 de janeiro de 1982 [illegible]

[illegible]

[illegible]

JOVENS E A RELIGIÃO

Coordenador: Messias Viveiros
Colaboração: João Tavares

Bom dia leitor amigo. Estamos de volta com a nossa coluna de todas as quartas-feira, trazendo as notícias do mundo jovem e religioso. Aliás, queremos mais uma vez lembrar que a finalidade desta coluna é divulgar as atividades dos grupos de jovens, seus trabalhos pela religião e pela comunidade. Assim, pedimos que tragam suas notícias que podem ser entregues diretamente ao coordenador (Messias Viveiros) ou ao colaborador João Tavares na redação do ALTO MADEIRA. Vamos aproveitar a valiosa colaboração do nosso jornal em ceder-nos este espaço precioso.

E queremos, nesta abertura, saudar o nosso Presidente da República, João Batista de Figueiredo, que hoje chega a Rondônia para uma visita ao Estado criado em seu Governo. O povo de Rondônia, bom e ordeiro, recebe Vossa Excelência, Senhor Presidente, de braços abertos e orgulhoso pela honra de sua visita.

AVISO

Avisamos aos jovens amantes da arte musical, os que acompanham, que cantam, tocam qualquer instrumento, que procurem a Ordem dos Músicos do Brasil, seção de Rondônia, para fins de legalização com o órgão, para melhor desempenho da arte.

O nosso amigo Alberic Ribeiro, Delegado da Ordem, frisou o seguinte: o músico, à medida em que procura o órgão, automaticamente estará contribuindo não só para uma associação que o apoia, como também para melhoria de sua própria carreira. E atenção para o endereço: Av. Natanael de Albuquerque, ao lado da Caixa Econômica Federal, altos.

Já que falamos em música, queremos mandar os cordiais agradecimentos a SECET, e também a profa. Kênia, pelo curso de percepção musical que terminou há poucos dias. Foi ótimo esse passo dado em prol dos músicos do nosso Estado. O secretário Vitor Hugo está de parabéns pelos trabalhos que vem desenvolvendo em prol da nossa arte-cultura.

MENSAGEM

As circunstâncias da vida, nos fazem a cada passo dado por nossos pés, por nossa vida, a intransigência incomparável do mundo. E através de forças invisíveis, automaticamente nosso espírito, vai mudando constantemente, e a nossa vida vai diminuindo em cada trago, em cada cigarro, e em cada missão cumprida.

Não fica bem, destruirmos-nos em troca de quem só nos prejudica. Cumprir missão sim.... mais se destruir com as próprias mãos é demais.

PESCA

Material e Equipamentos para Pescador AMADOR e PROFISSIONAL
Motores de Popa, Canoas, Botes e Lanchas
BESSA — Comércio e Representações Ltda.
Tels: 221-4713 e 221-6712
Anzóis, Correntes, Cabo de Aço, Cordas, Coletes e Salva-Vidas, Braçadeira Infantil e Nadadeiras para Natação.

T.T. Dias & Cia.

CASAS SAUDADE, BAZAR O MUNDO DAS MIUDEZAS, CASA DOS PRESENTES

Vendem sempre por menos: tecidos, confecções, artigos para presentes, louças, artigos para cama e mesa e miudezas em geral.

T. T. DIAS & CIA. instalados a rua José de Alencar em Porto Velho, com Filiais em Guajará Mirim e Ji-Paraná.

CLINICOR

Pronto Socorro Cardíaco
DR. FLORIANO RIVA FILHO
ELETROCARDIOGRAMA
CHECK-UP CARDIOLOGICO
ATENDIMENTO DOMICILIAR
CONVENIOS: Teleron, Embrapa, Banco do Brasil
AV. BRASILIA 3102
C/C ALVARO MAIA
221-567[illegible]

REFRIGERAÇÃO

Doméstica, Comercial e Industrial
Equipamentos para Lanchonete, Supermercado e Açougue
BESSA — Comércio e Representações Ltda
Rua 13 de Maio c/ José de Alencar
Fones: 221-4713 e 221-6713
Distribuidor de GAZ DU PONT — Freon 12/12

VENDE-SE

Vende-se um telefone residencial já instalado. Tratar com o Sr. Paulo Pimentel à Av. Sete de Setembro, 1.348 ou pelo telefone 221-5341. Em horário comercial.

A Empresa Geral de Obras - EGO, no momento em que ao lado do Governo do Estado de Rondônia ajuda a desenvolver o Programa Habitacional com a entrega do Conjunto Residencial "Santo Antonio" e o início das obras do Conjunto Residencial "Marechal Rondón II", saúda o Excelentíssimo Senhor João Batista de Figueiredo, Presidente da República e parabeniza o Eximo. Sr. Cel. Jorge Teixeira de Oliveira pelo dinamismo com que vem conduzindo a Administração do mais novo Estado da Federação.

EGO — AJUDANDO A CONSTRUIR O NOVO ESTADO

PARABÉNS, PRESIDENTE.

PARABÉNS GOVERNADOR

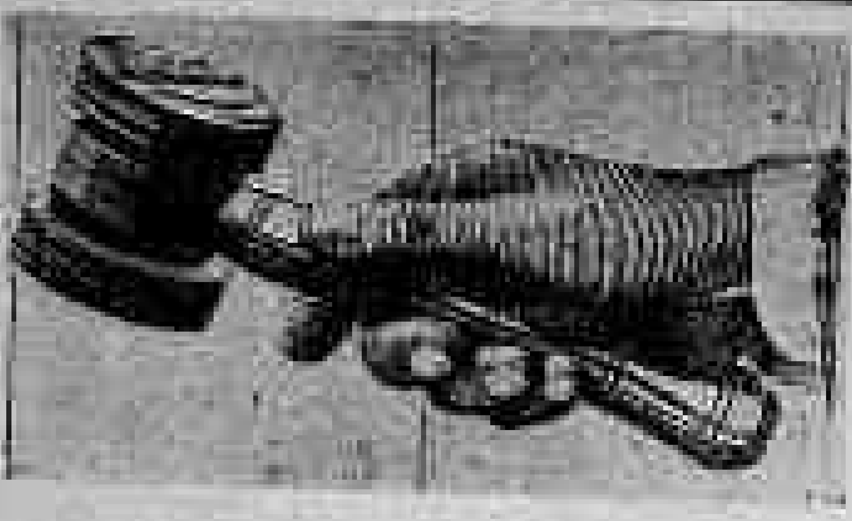

EDITAL DE LEILÃO PÚBLICO

IVAN DIAS LONGO, Leiloeiro Público Oficial, devidamente autorizado pela EMPRESA BRASILEIRA DE PESQUISA AGROPECUÁRIA — EMBRAPA — UEPAE — PORTO VELHO-RO

FAZ SABER a todos quantos possam interessar ou que venham tomar conhecimento do presente edital de que, promoverá a venda em LEILÃO PÚBLICO de [illegible] lotes de bovinos e bubalinos, [illegible] lotes de [illegible] e utensílios, 3 lotes de motores, 1 lote de implemento agrícola e [illegible] lotes de viaturas diversas, considerados inservíveis ao serviço público.
LOCAL DO LEILÃO E EXPOSIÇÃO DIÁRIA:

Sede da EMPRESA BRASILEIRA DE PESQUISA AGROPECUÁRIA (EMBRAPA), UEPAE PORTO VELHO-RO — Km 5,5 da BR-364 — Rodovia P. Velho-Cuiabá, nesta Capital.
HORÁRIO PARA VISITAÇÃO E EXAME:
Todos os dias úteis das 8,00 às 12,00 e das 14,00 às 18,00 horas.
DATA E HORÁRIO DO LEILÃO PÚBLICO:
Dia trinta e um (31) de julho de 1982, a partir das 9,00 horas (SÁBADO).
Condições da venda, detalhes, preços, formas de pagamento e entrega dos bens, acham-se inseridas na edição do Diário Oficial do Estado de Rondônia, do dia 06 de julho de 1982.
Maiores informações, os interessados poderão obter nos seguintes locais:
a) — Leiloeiro Público Oficial — fone (069) 221-1411
b) — Sede da EMBRAPA, sito na BR-364 Km. P. Velho - Cuiabá, Km 5,5 nesta Capital.

Porto Velho-RO, 30 de junho de 1982
IVAN DIAS LONGO
Leiloeiro Público Oficial

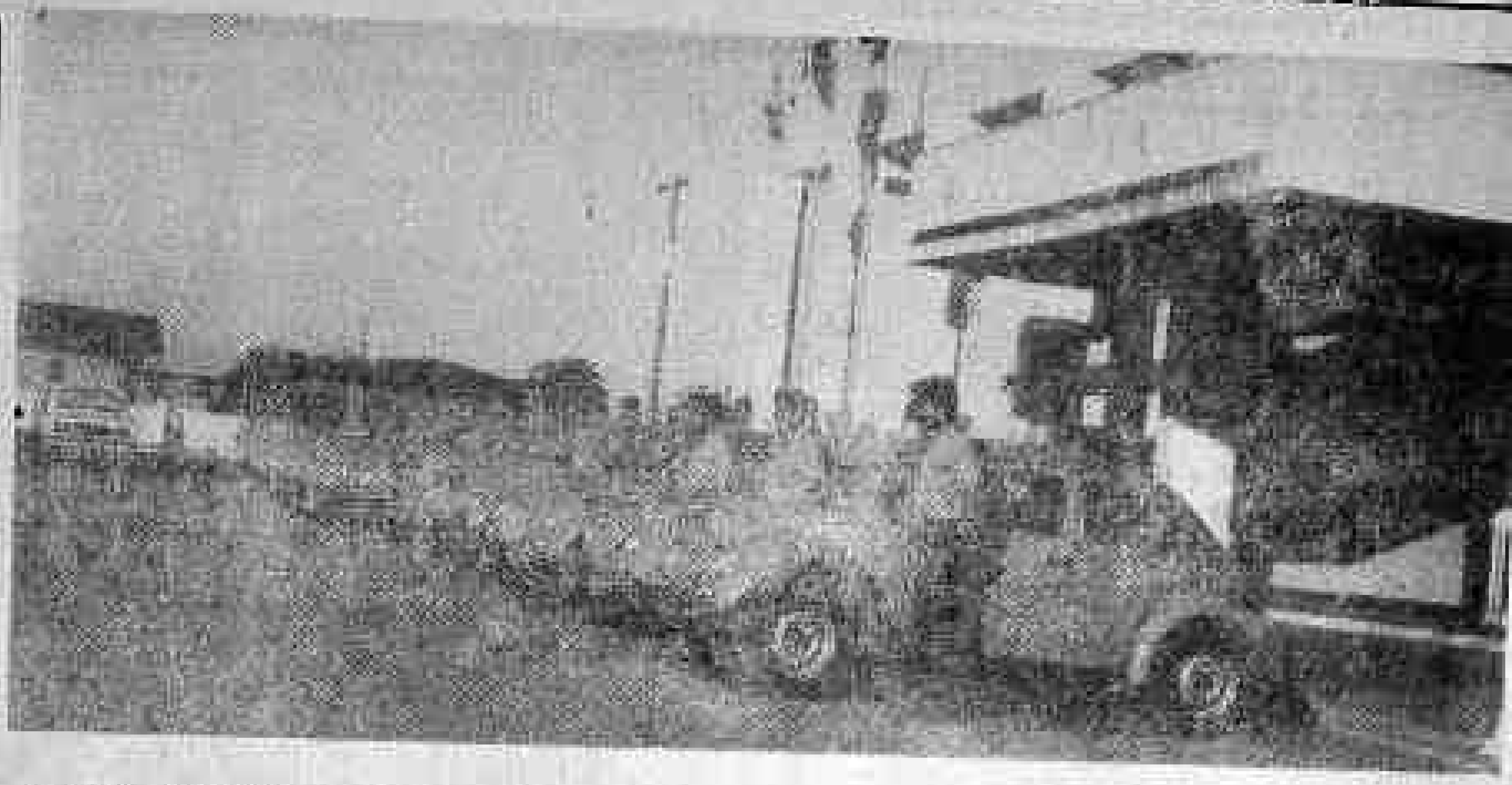

SECRETARIA DE SEGURANÇA PÚBLICA E POLÍCIA MILITAR DE RONDÔNIA RECEBEM NOVAS FROTAS VOLKSWAGEN

Através da revenda Volkswagen de Porto Velho RONDA [illegible] de Segurança Pública como a Polícia Militar de Rondônia SA — Rondônia Automóveis Ltda. foi entregue [illegible] poderão melhorar sensivelmente o policiamento e segurança ao Secretário de Segurança Pública e comandante da Polícia [illegible] nossa comunidade dando assim mais tranquilidade ao cia Militar de Rondônia, vários veículos da marca Volks [illegible] pois com as novas viaturas policiais wagen ampliando assim a frota padrão Volkswagen desses órgãos. Com a aquisição desses veículos, SSP e PM-RO aumentarão agora seu tempo de ação tanto a Secretaria em defesa da ordem e tranquilidade da população.

CACAU ATINGE ÍNDICE MAIS BAIXO

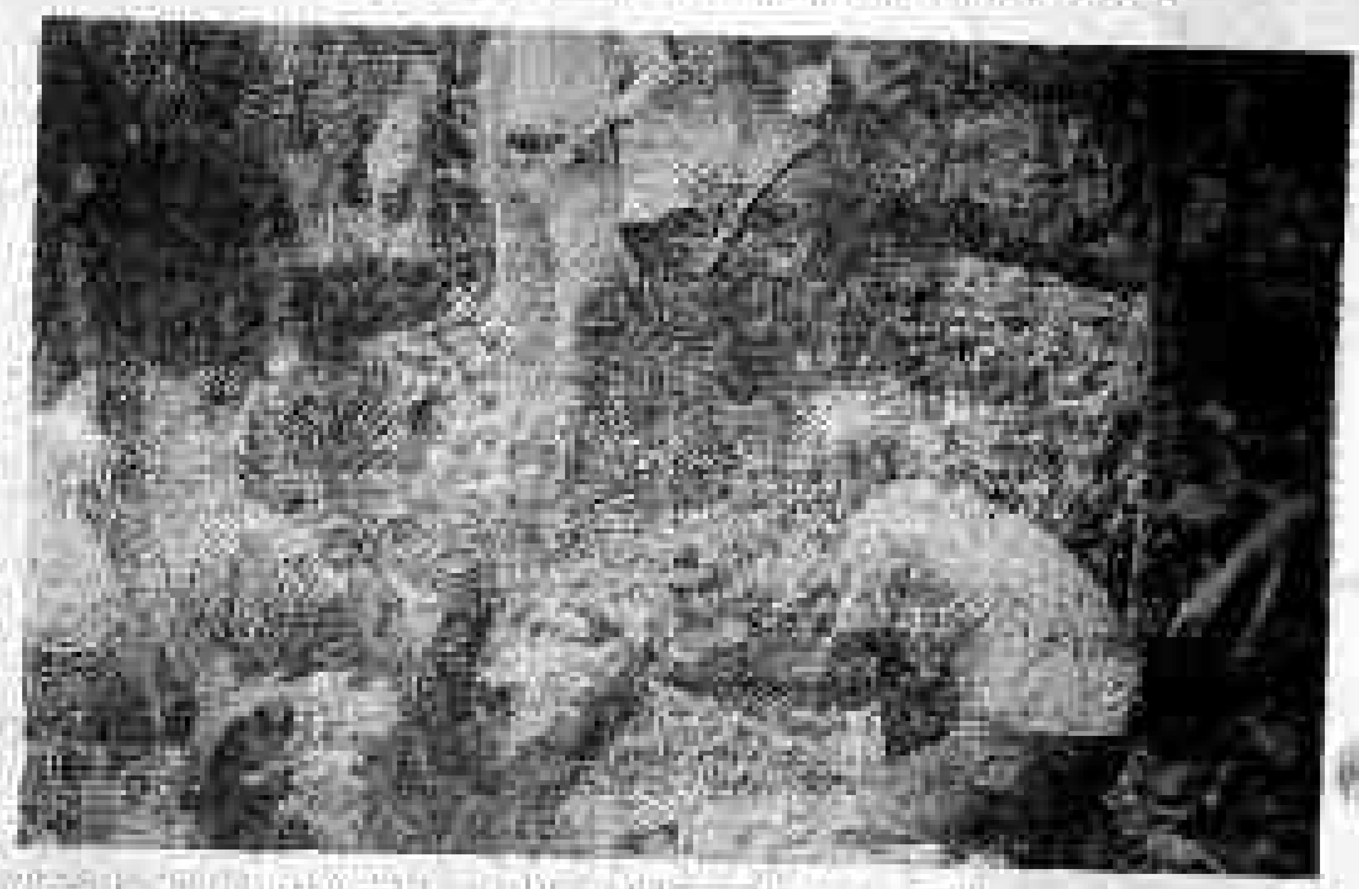

LONDRES — As cotações do cacau [illegible] 13 [illegible] (ICCO).

[illegible]

Este é o mapa da mina

Seja sócio do Estado no maior projeto de mineração.

O Governo do Estado colocou à venda as ações da Companhia de Mineração de Rondônia S/A — uma empresa de capital misto, genuinamente rondoniense, com participação aberta a toda população.
A empresa tem 55% de seu capital integralizado pelo Estado, ficando os restantes 45% para pessoas físicas e jurídicas estabelecidas ou atuando em Rondônia. Cada acionista poderá subscrever quantas ações quiser, pagando no ato apenas 10% e o saldo em 11 prestações mensais iguais.
O objetivo é lucrar no mais curto prazo. Para tanto, a Companhia está selecionando zonas auríferas em regiões não sujeitas às chuvas, assistindo e incentivando os garimpeiros, além de fornecer os equipamentos necessários.
Este é o mapa da mina e você, ou sua empresa, pode participar deste grande projeto.

Informações na sede da Companhia

CMR
Companhia de Mineração de Rondônia
Av. Sete de Setembro, 1.364 - Porto Velho

HOJE NA TV

PROGRAMAÇÃO DA TV RONDÔNIA
DIA 28.07.82 — Quarta-feira
12:10 — Joaquim Português para Aluno
12:25 — Abertura: Hino Nacional
12:30 — Hoje Revista
13:00 — A Bola é Nossa
13:10 — O Globo Esporte
13:25 — Jornal "Hoje"
14:00 — Encontro com a Vida (Programa Adventista)
14:05 — Telecurso do 2º Grau
14:20 — Vale a Pena Ver de Novo: Novela "Marron Glacê"
15:00 — Sessão da Tarde: Filme "O Menino Mágico"
16:50 — Festival de Desenhos
17:10 — Sítio do Pica-Pau Amarelo
17:35 — Caso Verdade: "Casa, Comida e Carinho"
18:00 — A Palavra de Deus
18:01 — Rearabo
18:32 — O Homem Proibido (novela)
19:00 — Telecurso do 1º Grau
19:15 — Novela "Elas por Elas"
19:50 — Jornal de Rondônia
20:10 — Jornal Nacional
20:35 — Novela "Sétimo Sentido"
21:25 — O Bem Amado
22:06 — Quem Ama Não Mata (Seriado Brasileiro)
23:00 — Festival de Férias: Filme "Sem Destino"
00:50 — Encerramento
OBS: No horário compreendido entre 16:10 e [illegible] transmissão direta da Estrada de Ferro Madeira Mamoré com o pronunciamento do Presidente [illegible]

PASSAGENS AÉREAS • MARÍTIMAS • TERRESTRES • RESERVAS BILHETES • CONEXÕES • HOTÉIS • ALUGUEL DE AUTOMÓVEIS • EXCURSÕES • ROTEIROS •

Embratur [illegible]

VIAJAR — Agência de Viagens Ltda.

Av. [illegible] - Tel. [illegible] - Telex [illegible] - C.P. 261
CEP [illegible] - JI-PARANÁ - RO

Quem tem energia tem fôlego para crescer

A grande jogada é o desenvolvimento.

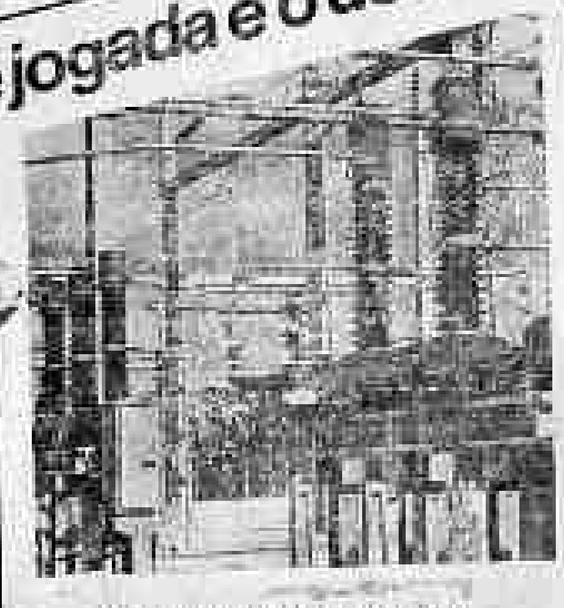

Para produzir energia, estamos consumindo 4 milhões de litros de óleo diesel por mês. Mas o Governo do Estado está preparando reservas e vai substituir estes gastos com petróleo.

A usina de Samuel, além de energia, vai gerar empregos e desenvolver o interior do Estado. Uma prova de que a disputa pelo progresso exige a contratação de reforços e a grande disposição do povo de Rondônia.

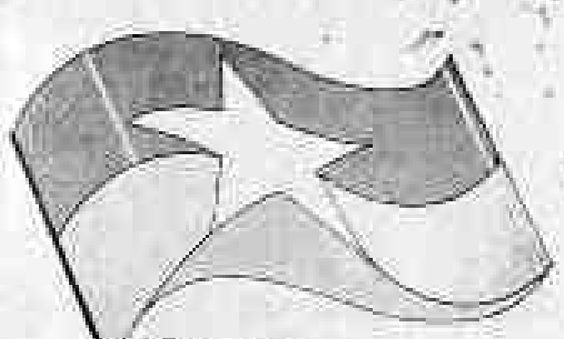

Vamos agitar nossa Bandeira

GOVERNO
JORGE TEIXEIRA

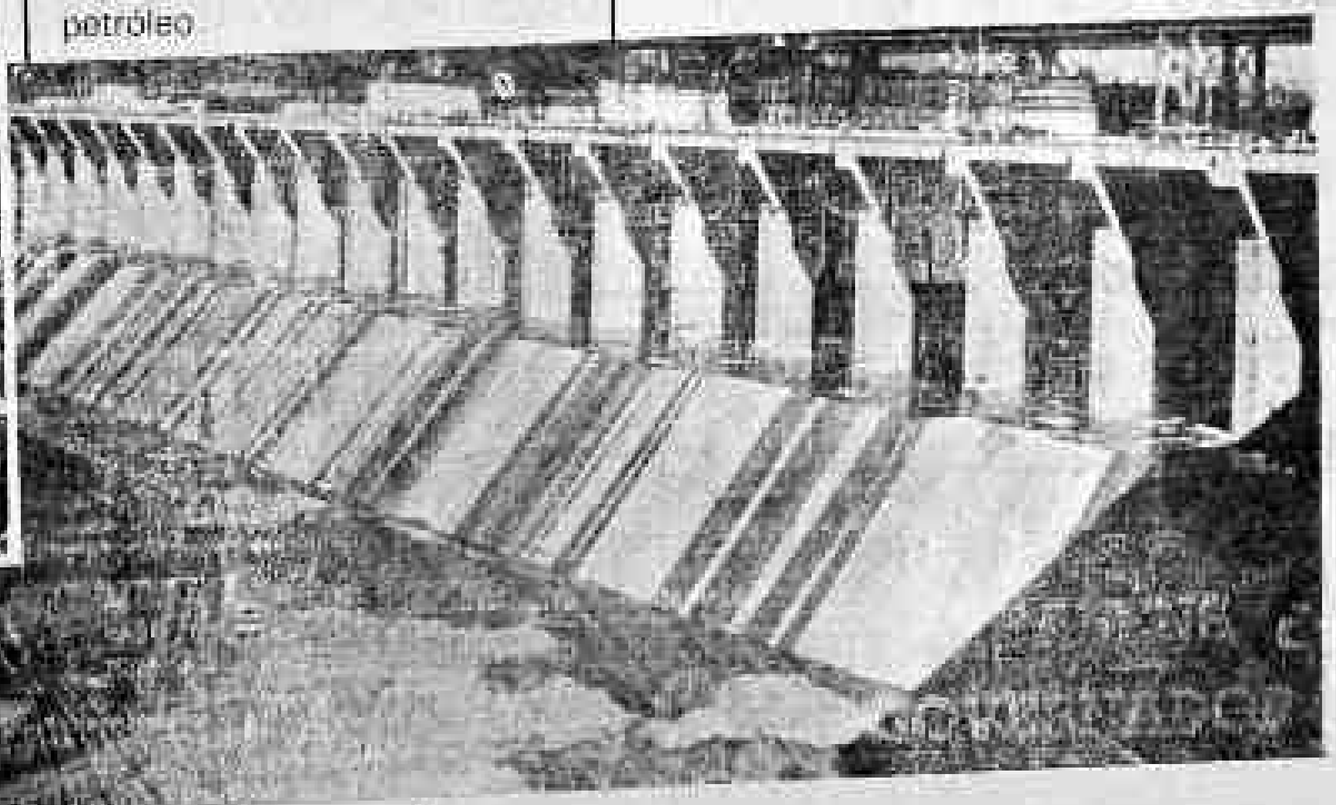

VOLEIBOL: RONDÔNIA SEDIARÁ GRUPO NORTE DE CLUBES CAMPEÕES

A Federação Rondoniense de Voleibol deverá sediar o grupo Norte do Campeonato Brasileiro de Clubes Campeões, a ser disputado a partir do mês de agosto. O Tetraclube que estará sendo [illegible] amanhã nos dois campeonatos, masculino e feminino, também está demonstrando grande interesse que esta competição seja no glorioso "Tabelão Coronado", mesmo porque o FRV é inscrito para a competição como entidade.

Para trazer o Grupo Norte para Rondônia, o diretor da Federação Rondoniense de Voleibol, [illegible] Walter Sampaio Badico deverá [illegible] [illegible] com o governador Jorge Teixeira, para decidir se Estado garante ou [illegible] as despesas para sediar o campeonato, mas isto dificilmente deverá acontecer somente após o retorno do presidente João [illegible] [illegible], a Brasília, depois de passar dois dias em Rondônia durante [illegible] e sexta-feira.

Os clubes [illegible] [illegible] o campeonato Rondônia — Ferroviário (masculino e feminino), Amazonas — Rio Negro (masculino) e Sharp (feminino), Pará — Tuna Luso (masculino) e Clube do Remo (feminino), Maranhão — Itapecuru (masculino e feminino).

GRUPOS DEFINIDOS:

Já foram definidos os grupos do campeonato com os clubes de Rondônia, Amazonas, Goiás, Mato Grosso, Pará e Maranhão. Grupo A Masculino: Rio Negro (Amazonas), Ferroviário (Rondônia), Juiz de Fora Clube (Goiás) e Itapecuru (Maranhão). Grupo A — Feminino: Sharp (Amazonas), Ferroviário (Rondônia), Juiz (Goiás) e Itapecuru (Maranhão). Grupo B — Masculino — Olimpo — (Amazonas), Tuna Luso (Pará) e Uniguri (Mato Grosso). B Feminino — Rio Negro — Amazonas, Clube do Remo — Pará e Caixa Econômica Federal — Goiás.

As inscrições de Para, Goiás e Maranhão, e Rondônia para que com sediar a competição, bem de encontrar a presença da federação do Amazonas. Para saber o doutor Walter Sampaio, do FRV, «também muito importante».

MENSAGEM DO CESUR

PRESIDENTE
FIGUEIREDO,

Neste histórico e inesquecível momento em que Vossa Excelência, o criador do Estado de Rondônia, pisa seu solo amazônico, a Fundação Centro de Ensino Superior de Rondônia, núcleo básico de nossa UNIR - Universidade Federal de Rondônia, expressa-lhe o reconhecimento e as esperanças das gerações de hoje e do amanhã pelo seu apoio, pelo seu carinho e pelas suas obras a favor de nosso País.

Fique certo, Presidente, de que seu nome e sua imagem ficarão eternamente gravados nas consciências e nos corações de toda a população rondoniense.

Que Deus o guarde e o ilumine sempre até o fim de sua missão.

Alto Madeira

CADERNO ESPECIAL

OBRIGADO FIGUEIREDO!

O POVO DE RONDONIA O ABRAÇA CARINHOSAMENTE E AGRADECE:

A CRIAÇÃO DO ESTADO DE RONDÔNIA

A CRIAÇÃO DA UNIVERSIDADE FEDERAL DE RONDÔNIA

A CONSTRUÇÃO DA HIDRELÉTRICA DE SAMUEL

O ASFALTAMENTO DA BR-364 - CUIABÁ/PORTO VELHO

O PROJETO POLONOROESTE

O BANCO DO ESTADO DE RONDÔNIA

ETESCO - OBRAS NA INFRAESTRUTURA DE SAÚDE E SANEAMENTO

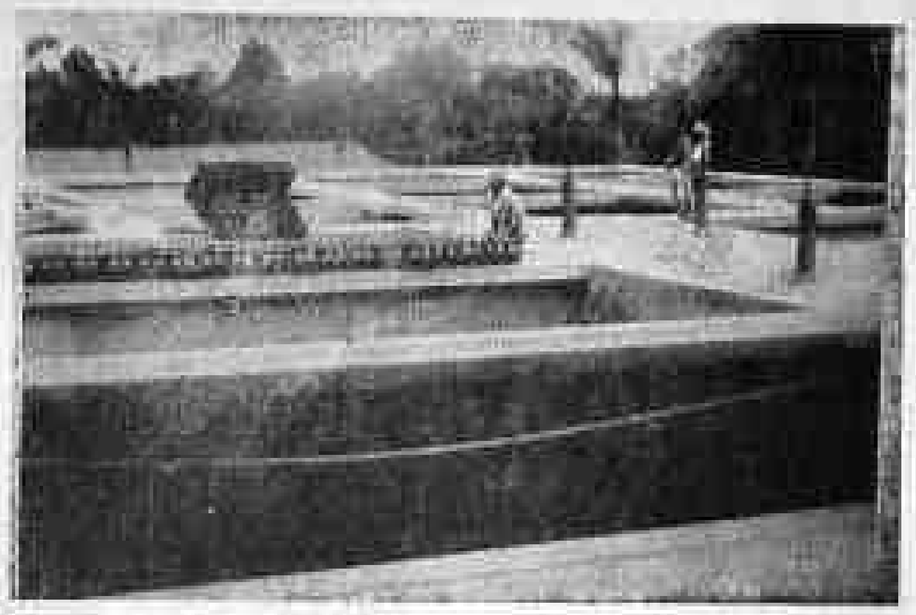

Quando a comitiva do presidente JOÃO FIGUEIREDO circular pelas ruas da capital, vai passar por sobre quilômetros de obras de maior importância para o saneamento e a saúde do portovelhense: a estrutura básica de esgotos, rêde de distribuição d'água e outros serviços do setor, que vem sendo implantado pelo Governo do Estado através da ETESCO S. A.

É nesta imensa obra de cuidar e dar condições para melhorar a saúde do povo, a ETESCO tem-se empenhado a fundo, procurando apesar dos contratempos naturais como as chuvas e a evasão de mão-de-obra, atender à confiança depositada pelo governador Jorge Teixeira na empresa, e só uma amostra do que vem sendo feito atualmente já demonstra o quanto a ETESCO tem trabalhado na capital do mais jovem Estado brasileiro.

Na estrada de Santo Antônio estamos construindo nova Adutora de Captação de Água, que trará o líquido diretamente do Rio Madeira, passando então por um processo de purificação e preparo para em seguida ser distribuído através do sistema da CAERD.

E com esta adutora, a cidade vai ampliar a rêde de distribuição d'água atingindo mais de uma centena de quilômetros nos bairros Tupi, Floresta e Novo Porto Velho; também construindo um novo reservatório para recalque de milhões de litros d'água no bairro Novo Porto Velho (outras obras a cargo da ETESCO).

ETESCO — Estamos implantando um sistema para dar saúde à população e, por isso, cumprimentamos o Presidente JOÃO FIGUEIREDO.

COTA VENCEU O DESAFIO DA SERRA NA ESTRADA DE VILHENA A COLORADO

Construir estrada numa região onde o acesso sempre é difícil pela poeira, no verão, ou pelos buracos e a lama, no inverno é um desafio que a COTA — Construções e Terraplenagens Amazônica Ltda., empresa do Grupo Gurgel tem conseguido vencer durante seus mais de cinco anos de trabalho em Rondônia, onde o desenvolvimento está sempre exigindo cada vez mais do Governo, das construtoras, dos homens e das máquinas.

E A COTA se orgulha que o presidente João Figueiredo vai a Vilhena entregar ao tráfego a estrada que liga o Vale do Guaporé à rodovia BR-364, permitindo desta forma fácil acesso a um dos maiores centros de produção agrícola do Estado, desde Cabixi, Pimenteira, Cerejeiras e Colorado até Vilhena, o "porto de entrada" de Rondônia e de todo o Amazônia.

E quando o presidente Figueiredo descerrar a fita abrindo a estrada ao tráfego, serão 80 quilômetros de extensão totalmente encascalhados e preparados para desde veículos com tração animal até pesados caminhões tanques ou transportadores de cereais, dando acesso a milhares de famílias que mais da metade do ano permaneciam isoladas do resto do mundo porque a velha estrada não dava acesso perfeito os 12 meses.

Oficialmente identificada pelo Departamento de Estradas de Rodagem como a RO-399, a ligação Colorado-Vilhena tem bitolu elevada — o que permite maior segurança em dias de chuva, duas pistas com largura suficiente para quatro caminhões ao mesmo tempo e em sua construção foram evitados os serros do complexo Parecis, com cortes laterais para facilitar o tráfego e encurtar a distância em mais de 20 quilômetros.

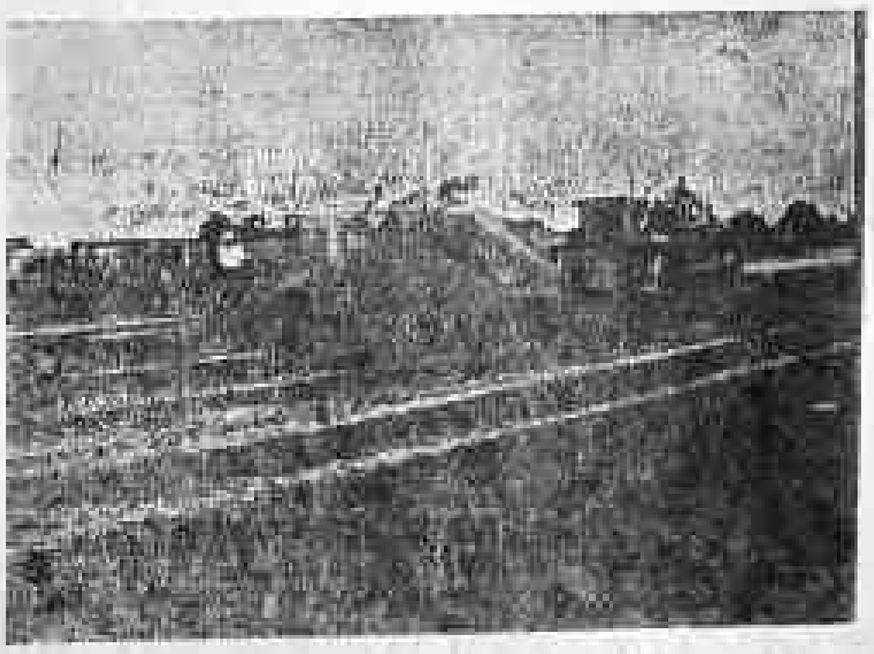

(A COTA, ABRAÇA O PRESIDENTE JOÃO FIGUEIREDO E O GOVERNADOR JORGE TEIXEIRA NESTE DIA FESTIVO EM QUE UMA OBRA DE GRANDE ALCANCE É COLOCADA À DISPOSIÇÃO DE MILHARES DE FAMÍLIAS QUE COMO O PRESIDENTE ACREDITARAM EM RONDÔNIA)

HOSPITAL-PADRÃO É A OBRA MAIS IMPORTANTE DO ESTADO

NUMA ÁREA DE 50 MIL METROS QUADRADOS DOS QUAIS 15 MIL METROS E ALVENARIA E 34 MIL URBANIZADOS, O GOVERNO DO ESTADO ESTÁ CONSTRUINDO A OBRA DE CUNHO SOCIAL MAIS IMPORTANTE DE RONDÔNIA, O HOSPITAL-PADRÃO, ENVOLVENDO RECURSOS DA ORDEM DE 1,2 BILHÃO DE CRUZEIROS NUM TRABALHO EM QUE CHEGARAM A SER USADOS SIMULTANEAMENTE 650 OPERÁRIOS, MUITOS TRAZIDOS DE MINAS, GOIÁS, PARÁ, AMAZONAS E MATO GROSSO, DEVIDO A CARÊNCIA DE MÃO-DE-OBRA EM PORTO VELHO.

PARA CONSTRUIR O HOSPITAL COM SEUS 22 BLOCOS E 364 LEITOS UM SISTEMA DE AR CONDICIONADO CENTRAL E OUTRO DE OXIGÊNIO, CORREDORES DE ATÉ 100 METROS DE COMPRIMENTO INTERLIGANDO OS BLOCOS, FOI NECESSÁRIO UM ESFORÇO FORA DA CONSTRUTORA RESPONSÁVEL, QUE TEVE ATÉ DE TREINAR 60 OPERÁRIOS PARA ATENDER AS NECESSIDADES DE MÃO-DE-OBRA EM ALGUNS SETORES, ABRINDO DESTA FORMA UM NOVO MERCADO DE TRABALHO PARA AS MULHERES.

AS DIFICULDADES FORAM MUITAS: O GARIMPO ATRAIA MAIS DO QUE A CONSTRUÇÃO E MUITOS OPERÁRIOS ABANDONARAM A OBRA DIFICULTANDO O ANDAMENTO DO SERVIÇO; AS CHUVAS INTERMITENTES NA REGIÃO PREJUDICARAM MUITO A VELOCIDADE DO TRABALHO; A FALTA DE MATERIAL NO COMÉRCIO ESPECIALIZADO LOCAL, MAS TUDO FOI FEITO PARA QUE NO PRAZO CERTO A OBRA FOSSE ENTREGUE.

NA CONSTRUÇÃO DO HOSPITAL-PADRÃO, A CONSTRUTORA RESPONSÁVEL FEZ QUESTÃO DE VALORIZAR AO MÁXIMO AS FIRMAS DE MATERIAL ESPECIALIZADO DA CAPITAL, COMO A COMPEDRA, CÍCERO PESSOA REGO, CIBRAMA, CERÂMICA COLONIAL E ICOMAC.

PELO SEU VALOR IMENSO NA ÁREA SOCIAL, E QUE LHE FAZ MERECER A MAIOR IMPORTÂNCIA DE PARTE DO GOVERNADOR JORGE TEIXEIRA, O GRANDE IDEALIZADOR E INCENTIVADOR DO HOSPITAL-PADRÃO, É QUE ESTA OBRA É CONSIDERADA A MAIS IMPORTANTE DE RONDÔNIA.

(O HOSPITAL-PADRÃO ESTÁ SENDO CONSTRUÍDO PELA CONSTRUTORA ESTACON ENGENHARIA S. A.)

ESTACON ENGENHARIA S.A.

MATRIZ — ALAMEDA MOREIRA COSTA Nº 14 (BELÉM-PARÁ)
FILIAL EM PORTO VELHO — AVENIDA 7 DE SETEMBRO Nº 2.209
(FONES: 221-6881 E 221-6581)

MAIS NOVE FILIAIS E 11 ESCRITÓRIOS NA REGIÃO AMAZÔNICA.
CAPITAL SOCIAL DA ESTACON ENGENHARIA S. A. — CR$ 1.600.000.000,00

OS MICRO, PEQUENOS E MÉDIOS DE RONDONIA SAÚDAM A CHEGADA DO MACRO DIRIGENTE

bem-vindo figueiredo

Com a chegada do Presidente João Figueiredo à Rondônia, o CEAGI/RO - Centro de Apoio à Pequena e Média Empresa de Rondônia, em nome dos Micro, Pequenos e Médios Empresários do nosso Estado, deseja que esta visita seja o marco inicial de um apoio mais efetivo do Governo Federal ao desenvolvimento empresarial em nossa terra.

BEM—VINDO FIGUEIREDO !

A Centrais Elétricas de Rondônia S.A. CERON saúda o Excelentíssimo Senhor Presidente da República João Batista de Figueiredo em sua 1a. visita ao Estado de Rondônia.

ASSOCIAÇÃO RONDONIENSE DE EMPREITEIROS

E SUAS ASSOCIADAS: CONSTRUTORA DRAGAO LTDA. ETESCO S. A. CONSTRUTORA ALFA LTDA. SANOESTE — CONSTRUÇOES E SANEAMENTO LTDA. CONSTRUTORA SIGMA LTDA. ELO ENGENHARIA LTDA. CONSTRUTORA DINA LTDA. RONDEL — RONDONIA ELETRICA LTDA. CONSTRUTORA RONDONIENSE LTDA. SOUTO — CONSTRUÇOES E COMERCIO LTDA. CONSTRUTORA RONDONIA LTDA. LESTE MATO GROSSO LTDA. CETA — CONSTRUÇOES E COMERCIO LTDA. SISSA — CONSTRUCOES E COMERCIO LTDA. HUMBERTO CORREIA CONSTRUCÃO LTDA. SIGMA — TOPOGRAFIA E CONSTRUÇÕES LTDA. TERMAC — TERRAPLANAGEM E MECANICA AGRICOLA LTDA. COTA — CONSTRUÇOES E TERRAPLANAGEM AMAZONAS LTDA. ESTACOM ENGENHARIA S. A. CIVILIA ENGENHARIA S. A. J. J. ENGENHARIA RODOVIARIA LTDA. CONSTRAN — CONSTRUTORA ANDRADE LTDA. J. M. DA SILVA PLANEJAMENTO E CONSTRUÇÃO. CASTOR ENGENHARIA LTDA. J. FONTES CONSTRUÇOES E COMERCIO. PROCOM — ENGENHARIA E COMERCIO LTDA. CONSTRUTORA POTIGUAR LTDA. CONSTRUTORA TUPY LTDA E FERMAT — CONSTRUÇOES E COMERCIO LTDA.

SAUDAM O EXCELENTÍSSIMO SENHOR PRESIDENTE DA REPÚBLICA JOÃO BATISTA FIGUEIREDO, E AGRADECEM SENSIBILIZADOS O INESTIMÁVEL APOIO DADO A RONDÔNIA E AO SEU GOVERNADOR CEL JORGE TEIXEIRA DE OLIVEIRA.